

# ORGANIGRAMA 2012

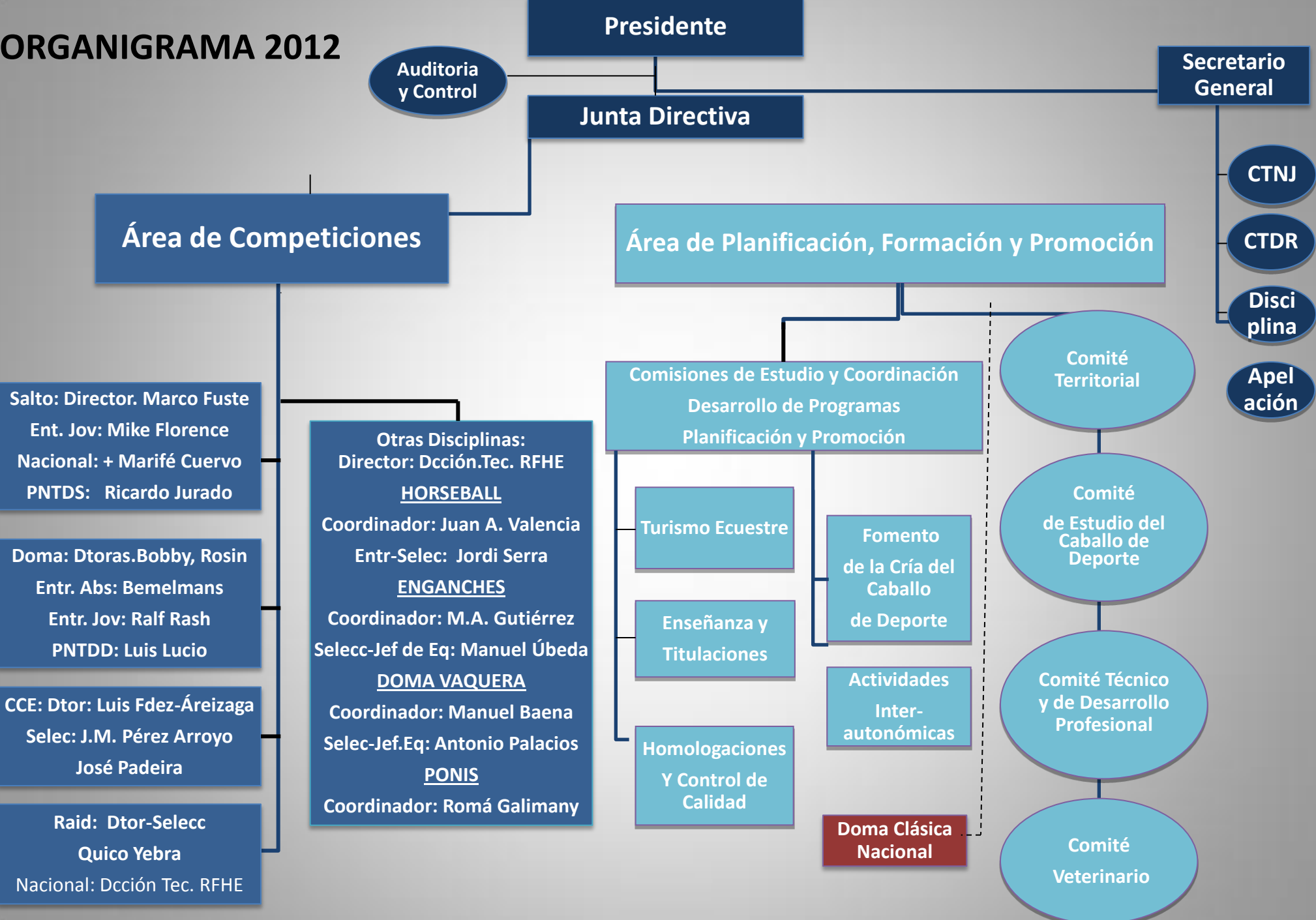

**Presidente**

**Auditoria y Control**

**Junta Directiva**

**Secretario General**

**CTNJ**

**CTDR**

**Disciplina**

**Apelación**

**Área de Competiciones**

**Área de Planificación, Formación y Promoción**

**Salto: Director. Marco Fuste  
Ent. Jov: Mike Florence  
Nacional: + Marifé Cuervo  
PNTDS: Ricardo Jurado**

**Otras Disciplinas:  
Director: Dcción.Tec. RFHE  
HORSEBALL  
Coordinador: Juan A. Valencia  
Entr-Selecc: Jordi Serra  
ENGANCHES  
Coordinador: M.A. Gutiérrez  
Selecc-Jef de Eq: Manuel Úbeda  
DOMA VAQUERA  
Coordinador: Manuel Baena  
Selecc-Jef.Eq: Antonio Palacios  
PONIS  
Coordinador: Romá Galimany**

**Doma: Dtoras.Bobby, Rosin  
Entr. Abs: Bemelmans  
Entr. Jov: Ralf Rash  
PNTDD: Luis Lucio**

**CCE: Dtor: Luis Fdez-Áreizaga  
Selecc: J.M. Pérez Arroyo  
José Padeira**

**Raid: Dtor-Selecc  
Quico Yebra  
Nacional: Dcción Tec. RFHE**

**Comisiones de Estudio y Coordinación  
Desarrollo de Programas  
Planificación y Promoción**

**Comité Territorial**

**Comité de Estudio del Caballo de Deporte**

**Comité Técnico y de Desarrollo Profesional**

**Comité Veterinario**

**Turismo Ecuestre**

**Enseñanza y Titulaciones**

**Homologaciones Y Control de Calidad**

**Fomento de la Cría del Caballo de Deporte**

**Actividades Inter-autonómicas**

**Doma Clásica Nacional**